

SCHEDA INFORMATIVA ASCENSORE

SALA EGIDIO FERUGLIO

PIANO TERRA/SCANTINATO
Piazza Indipendenza, 1 – FELETTO UMBERTO

AVVERTENZE GENERALI PER L'USO DELLA PIATTAFORMA ELEVATRICE

Per poter utilizzare correttamente l'ascensore posto all'esterno della Sala è necessario eseguire le seguenti operazioni:

1) Reperimento della chiave della cassetta porta chiave magnetica ascensore

La chiave per aprire la cassetta metallica porta chiave magnetica è depositata presso :

- a) Ufficio Segreteria (dott.ssa Sabrina Boschetti – stanza n. 23)
- b) Ufficio Anagrafe (an. cont. Alessia Baiutti – stanza n. 9)
- c) Ufficio LL.PP. (geom. Stefano Picco – stanza n. 37)

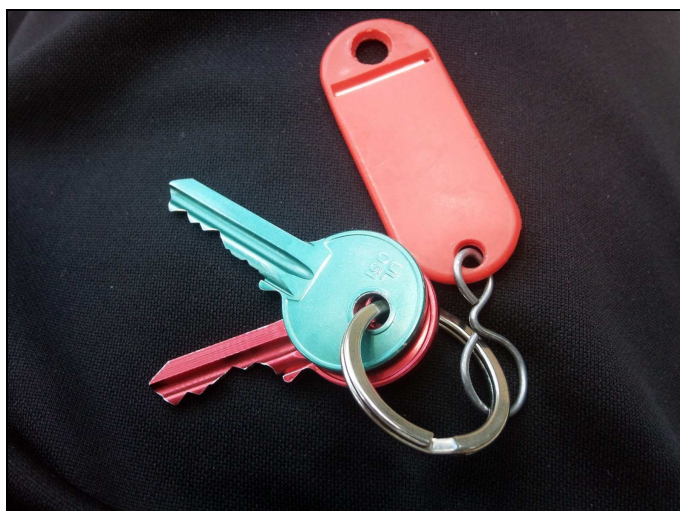

2) Cassetta porta chiave magnetica ascensore

La cassetta metallica è situata sul bancone regia posto sul lato sud della sala E. Feruglio. Al suo interno si trova la chiave magnetica che permette di attivare il circuito elettrico generale dell'ascensore.

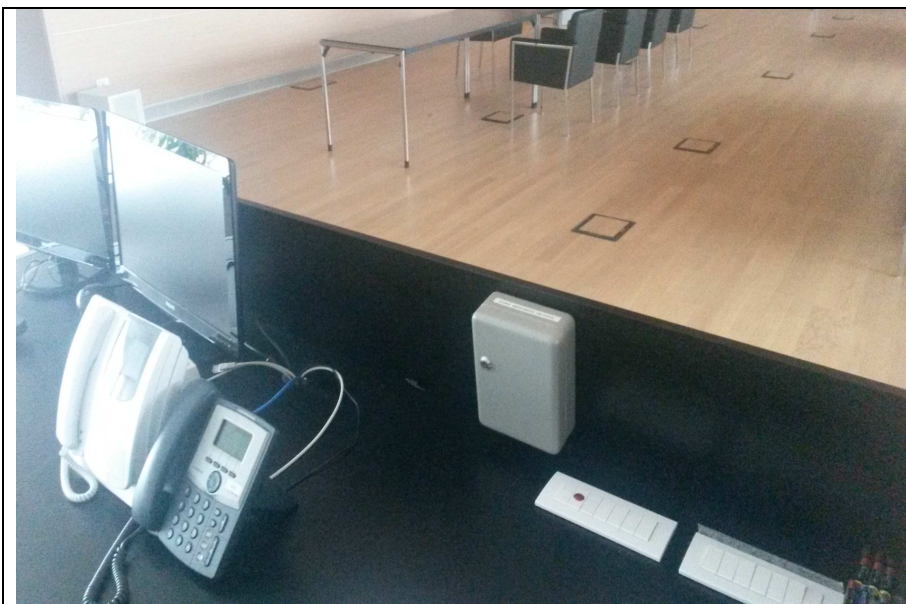

Bancone regia Sala E. Feruglio



Cassetta metallica porta chiave

3) Chiave magnetica ascensore e suo utilizzo – accensione impianto

La chiave magnetica di attivazione circuito elettrico generale dell'ascensore, dev'essere posata nell'apposito vano posto sulla tastiera esterna dell'ascensore.

Dopo il corretto inserimento la luce del pulsante di chiamata passa dal rosso (impianto spento) al verde (impianto acceso).



Chiave magnetica ascensore



Tastiera esterna (rosso)



Tastiera esterna (verde)

4) Chiave magnetica ascensore e suo utilizzo – movimentazione

Una volta acceso il circuito elettrico generale (luce verde), si deve premere il pulsante di chiamata.

Una volta al piano, le porte della cabina si aprono.

Entrare all'interno e premere il pulsante del piano desiderato.



Pulsantiera interna di comando ascensore

5) Cannello di protezione piano terra

Il cancello di protezione in acciaio, posto all'arrivo/partenza dell'ascensore del piano terra del piazzale antistante la Sede Municipale, è senza serratura di chiusura, perciò risulta comunque sempre aperto per l'accesso alla cabina dell'impianto elevatore.



Arrivo/partenza Piano Terra

6) Operazioni di spegnimento impianto – fine utilizzo

Al termine dell'utilizzo dell'impianto elevatore, bisogna posare di nuovo la chiave nell'apposito vano della tastiera esterna ed attendere che la luce del pulsante di chiamata da verde (impianto in funzione) diventi rossa (impianto a riposo).

Riporre la chiave magnetica nell'apposita cassetta metallica sita sul bancone regia della Sala E. Feruglio.

Riporre inoltre la chiave che apre la cassetta porta chiave magnetica nell'ufficio di prelievo oppure consegnarla a mano ad un Responsabile (arch. Francesco Marciano – Area Tecnica LL.PP. o dott. Alessandro Spinelli – Area Anagrafe e Segreteria)

SONO VIETATE OPERAZIONI, USI E MANOVRE DIVERSE DA QUELLE RIPORTATE NEL PRESENTE DOCUMENTO



SCHEDA INFORMATIVA SALA RIUNIONI CENTRO CIVICO TAVAGNACCO

PIANO PRIMO

Via Madonnina angolo Piazza di Prampero – TAVAGNACCO

AVVERTENZE GENERALI

All'interno della Sala è assolutamente **VIETATO**:

- fumare
- usare fiamme libere
- consumare cibi e bevande
- usare attrezzature di proprietà del Comune se non preventivamente autorizzati
- usare qualsiasi tipo di apparecchiatura elettrica non marchiata CE o comunque funzionante con tensioni superiori ai 220 Volt

LA CAPIENZA MASSIMA DELLA SALA E' DI:

83 PERSONE (compresi relatori) SOLO IN SALA GRANDE

**100 PERSONE (compresi relatori) SALA GRANDE E SALA PICCOLA
CON PORTA INTERCOMUNICANTE APERTA**

**LA PORTA SULL'ATRIO VANO SCALE / ASCENSORE
DEVE ESSERE SEMPRE APERTA E BLOCCATA**

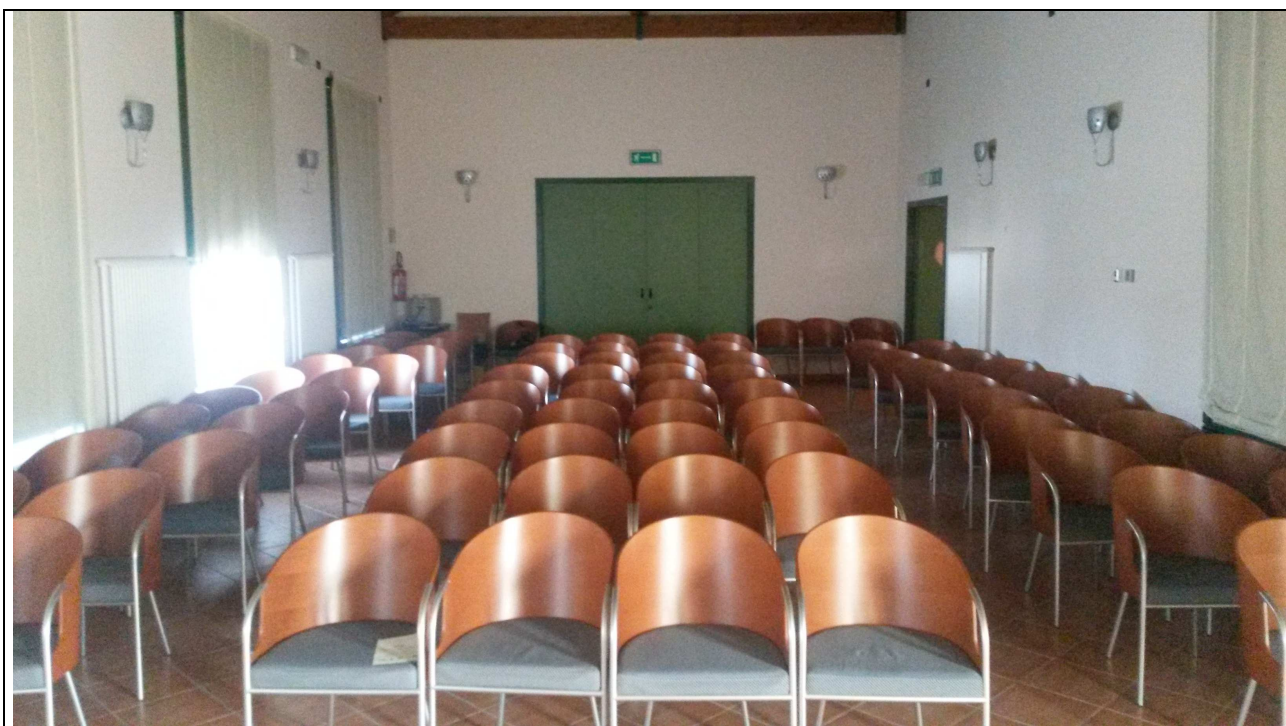

Solo Sala Grande con porta chiusa su sala piccola - Capienza 83 persone

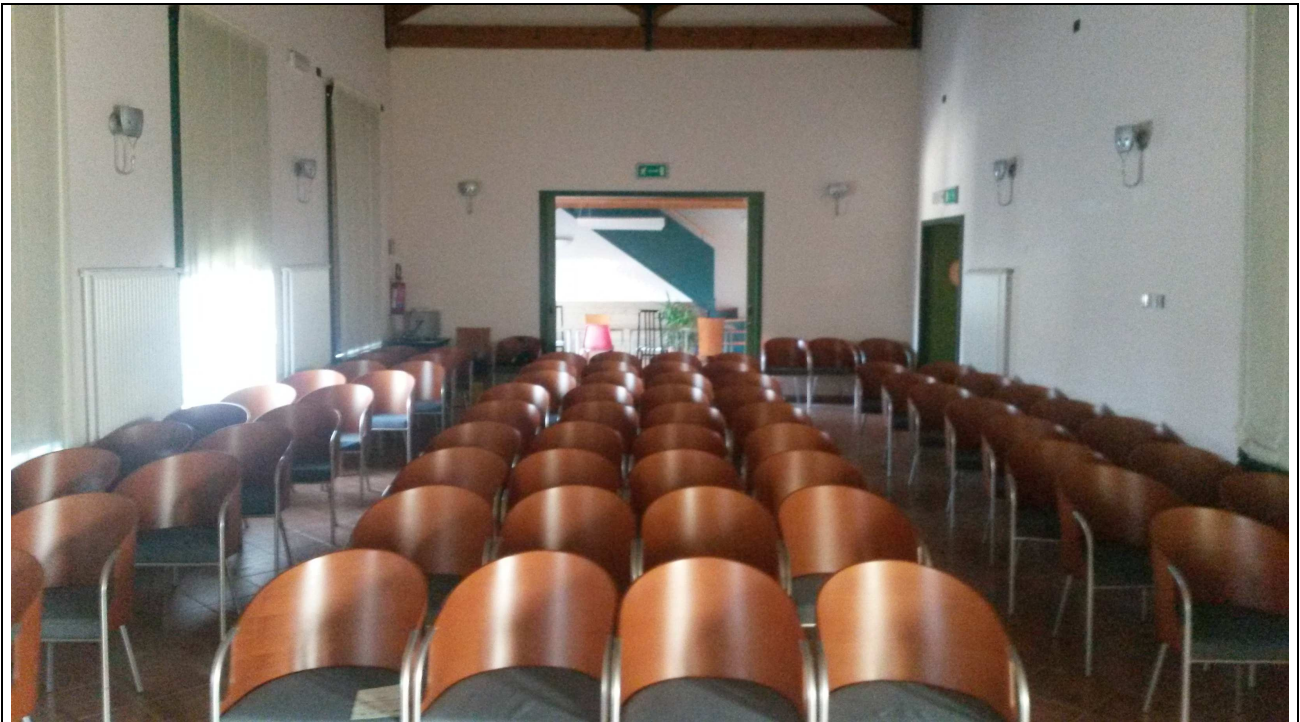

Sala Grande e Sala Piccola con porta intercomunicante aperta - Capienza 100 persone



Porta su vano scale/ascensore sempre aperta

QUADRO ELETTRICO GENERALE

Il quadro elettrico generale, composto da un pannello, è posto all'interno di un vano del piano terra, adiacente alle scale e si trova sulla parete nord, immediatamente a destra della porta d'ingresso alla stanza.

Sono presenti tutti gli interruttori ed i differenziali (salvavita) che comandano la forza motrice e l'elettricità di tutte le sale, servizi, atrio, vano scale, ascensore del fabbricato.

Nella parte superiore del quadro generale si trova l'interruttore differenziale generale (salvavita).

L'unica operazione consentita è l'eventuale riarmo, tramite rialzamento verso l'alto, degli interruttori differenziali, prima quello di comando generale, poi degli altri presenti sul quadro elettrico generale, se scattati.

È VIETATA ogni altra operazione sul quadro elettrico generale.



Quadro Elettrico Generale sala piano terra



Interruttore differenziale generale (in alto a sx)

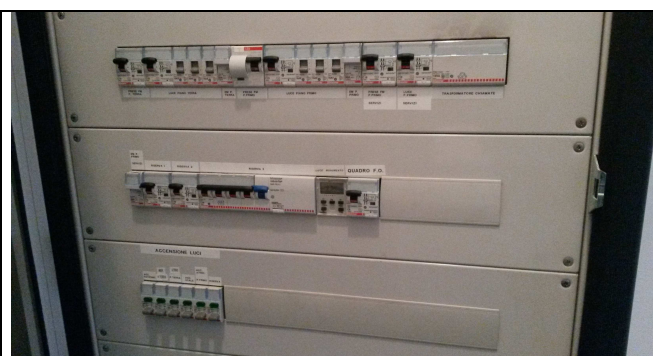

Interruttori generali varie stanze

ASCENSORE

È presente un ascensore, che trasporta persone (max. 6 – kg. 480 totali) collegando piano terra con primo piano. È posizionato nell'atrio d'ingresso alla sinistra della scala.

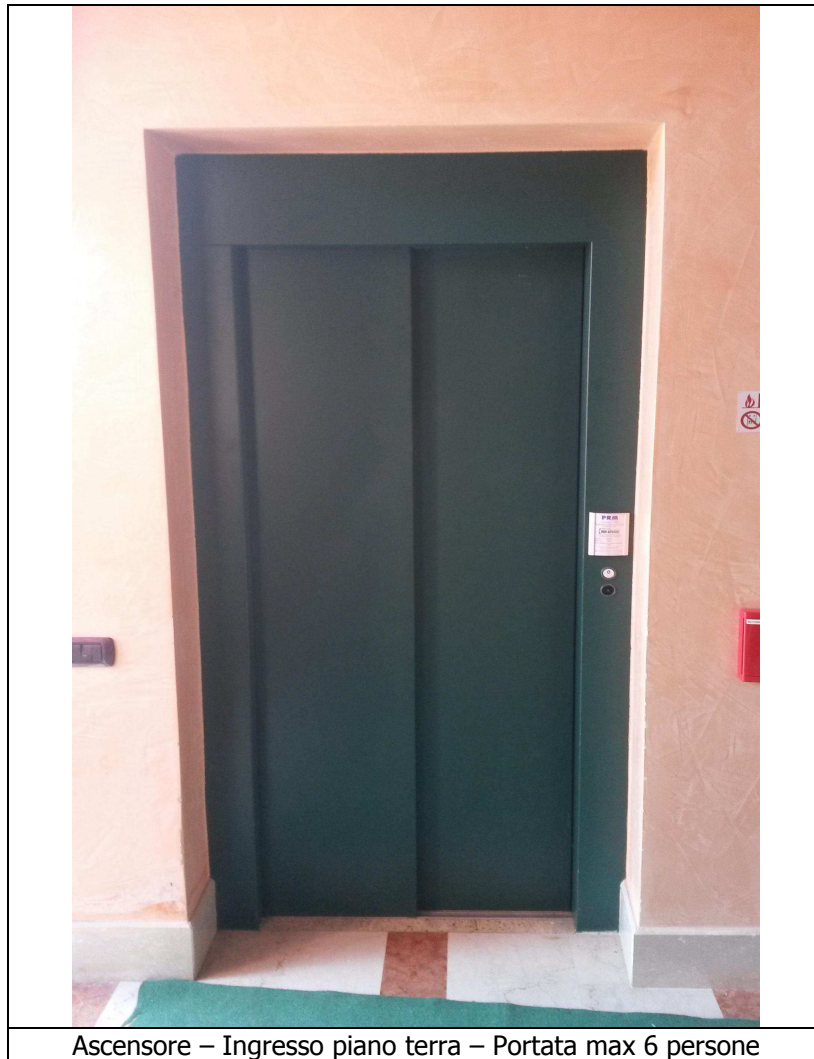

Ascensore – Ingresso piano terra – Portata max 6 persone

QUADRO ELETTRICO PIANO PRIMO – SALA GRANDE

Il quadro elettrico, composto da un pannello, si trova al primo piano, nella stanza adiacente la sala grande, all'immediata sinistra delle scale, sulla parete est della stessa.

Gli interruttori presenti sulle prime due fila partendo dall'alto, comandano la forza motrice e l'elettricità della sala grande, tramite otto interruttori singoli, con relativi interruttori differenziali (salvavita).

All'interno si trova anche l'interruttore differenziale generale (salvavita).

La fila più in basso è composta da quattro interruttori a pulsante che accendono (e spengono) le luci della sala.

L'unica operazione consentita è l'accensione delle luci in sala tramite i quattro interruttori a pulsante della fila più bassa del quadro.

È VIETATA ogni altra operazione sul quadro elettrico.



Quadro elettrico sala grande



Interruttori a pulsante accensione luci sala grande

QUADRO ELETTRICO PIANO PRIMO – SALA PICCOLA

Il quadro elettrico, composto da un pannello, si trova al primo piano, nella sala piccola, adiacente la sala grande, sulla parete est della stessa.

Gli interruttori presenti sulla fila in alto, comandano la forza motrice e l'elettricità della sala piccola, tramite otto interruttori singoli, con relativi interruttori differenziali (salvavita).

All'interno si trova anche l'interruttore differenziale generale (salvavita).

La fila in basso è composta da tre interruttori a pulsante che accendono (e spengono) le luci della sala.

L'unica operazione consentita è l'accensione delle luci in sala tramite i tre interruttori a pulsante della fila più bassa del quadro.

È VIETATA ogni altra operazione sul quadro elettrico.

Al termine dell'uso dei locali, si raccomanda di verificare sempre lo spegnimento di tutte le luci prima dell'inserimento dell'allarme e della chiusura a chiave la porta.



Quadro elettrico sala piccola



Interruttori a pulsante accensione luci sala piccola

IMPIANTO FONICO – IMPIANTO VIDEO

All'interno della sala grande sono presenti un impianto fonico ed un impianto video.

L'impianto fonico è comandato da un mixer, dotato di amplificatore finale (potenza max 250 watt) a quattro canali per tre microfoni, uno a filo e con la possibilità di averne due funzionanti senza filo (radiomicrofoni), ed un ingresso ausiliario per lettore cd o radio.

La diffusione del suono viene effettuata tramite due coppie di casse acustiche posizionate sulla catena della capriata a vista della copertura. Il rack di comando è posizionato nell'angolo nord ovest della sala grande.

L'impianto video è composto da un proiettore agganciato con supporto ad una catena delle capriate a vista della copertura. Le immagini vengono proiettate sullo schermo a scomparsa posto nella parete sud della sala, alle spalle del rialzo per i relatori. Lo schermo a scomparsa retrattile, viene comandato con un interruttore posto sulla parte destra della parete sud della sala.

Le spine di collegamento personal computer sono poste sulla parte destra, in basso, della parete sud della sala.



Pulsante comando
schermo a scomparsa



Interruttore accensione
videoproiettore



Ingressi segnale
video/audio da pc

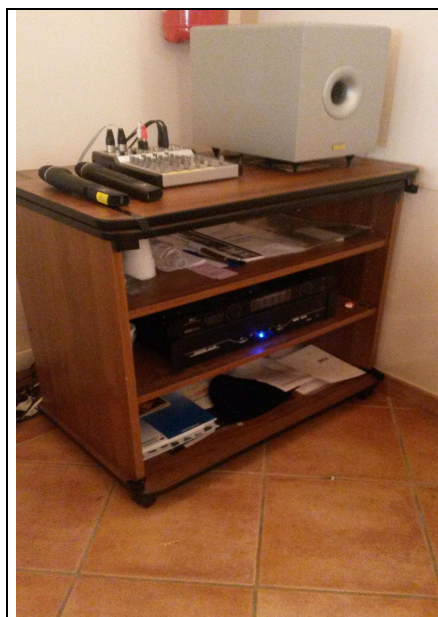

Rack comando impianto fonico

USCITE DI EMERGENZA

All'interno della fabbricato sono presenti due uscite di emergenza che danno all'esterno. La prima è la porta d'ingresso, posta nell'atrio, piano terra, lato nord del fabbricato, in metallo e vetro, dotata di maniglione antipanico.

La seconda è posta nella sala grande, piano primo, lato est del fabbricato, in metallo e vetro, dotata di maniglione antipanico.

Durante l'uso della sala la porta che conduce alla scala esterna deve essere libera all'accesso (rimozione tendaggio).

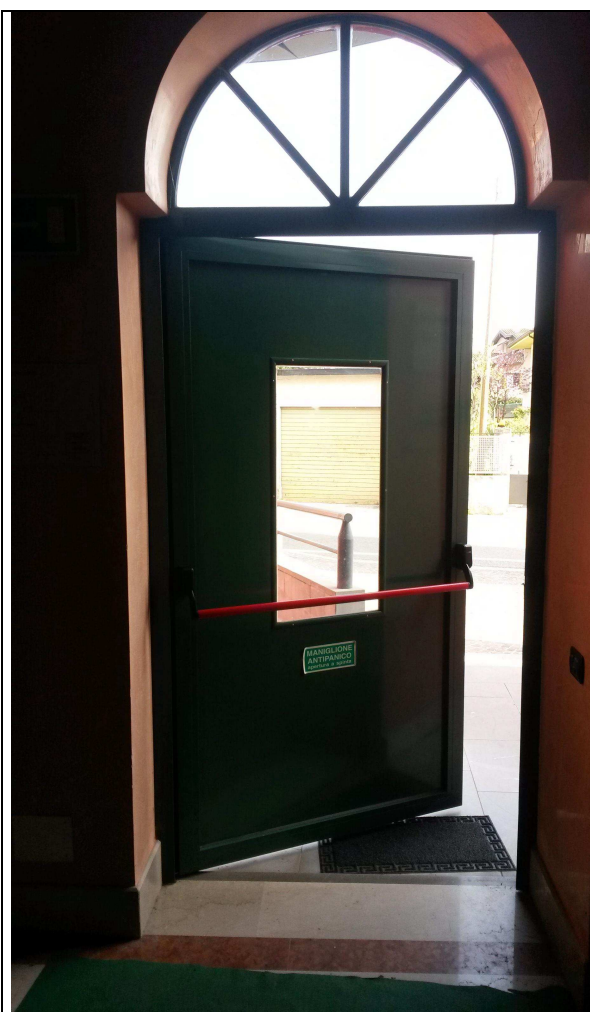

Uscita di sicurezza atrio piano terra

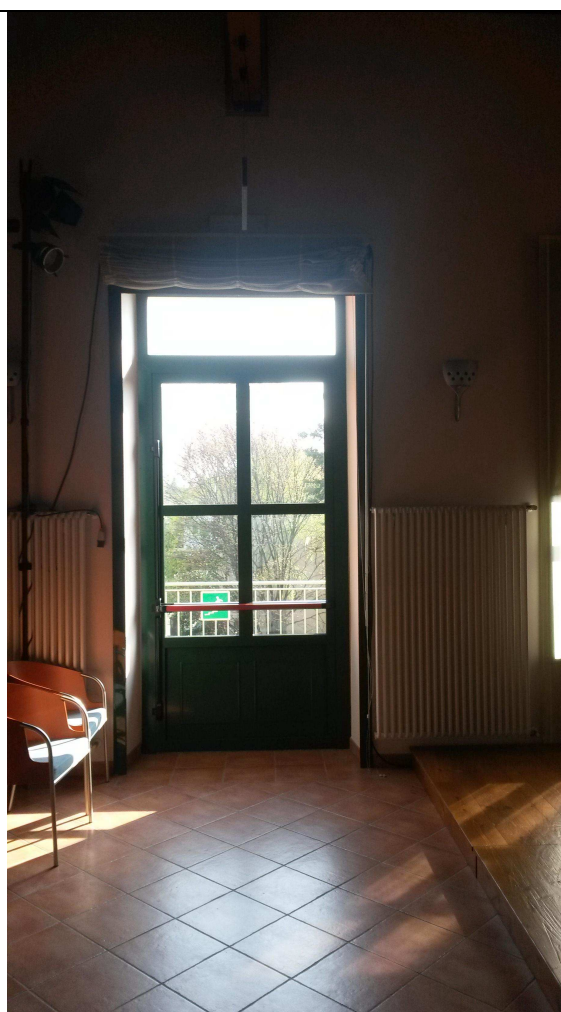

Uscita di sicurezza sala grande primo piano.
Durante le manifestazioni il tendaggio deve essere rimosso

ESTINTORI

Nella sala sono presenti tre estintori a polvere da kg. 6, appesi alla parete ovest dell'atrio, piano terra, alla parete nord del vano di disimpegno, piano primo e nella parete ovest della sala grande, piano primo. Tutti gli estintori sono corredati da cartelli indicatori.

Il registro dei controlli antincendio degli estintori è depositato presso gli uffici comunali.



Atrio piano terra



Vano disimpegno primo piano



Sala grande piano primo

SI RICORDA CHE ALL'INTERNO DELLA SALA SONO **AUTORIZZATE** SOLO ED ESCLUSIVAMENTE:

- **RIUNIONI**
- **CONFERENZE DI PRESENTAZIONE O STAMPA**
- **MOSTRE OD ESPOSIZIONI A CARATTERE ARTISTICO**
- **CORSI DI FORMAZIONE, INSEGNAMENTO O MUSICA**
- **ATTIVITÀ DI BASE PER BAMBINI O RAGAZZI**
- **SERATE DI ATTIVITA' TEATRALE O INTRATTENIMENTO**
- **CONCERTI DI MUSICA CLASSICA O FOLK O COMUNQUE SENZA AUSILIO DI AMPLIFICAZIONI SUPPLEMENTARI A QUELLE ESISTENTI IN SALA**

E' PERTANTO VIETATO LO SVOLGIMENTO DI QUALSIASI ALTRO TIPO DI ATTIVITA' O MANIFESTAZIONE ALL'INTERNO DELLA SALA



SONO **VIETATE OPERAZIONI, USI E MANOVRE DIVERSE** DA QUELLE RIPORTATE NEL PRESENTE DOCUMENTO



SI RICORDA CHE **L'ACCESSO ALLA SALA** DA PARTE DEL PUBBLICO SARÀ **POSSIBILE SOLO SU ESPLICITA AUTORIZZAZIONE DEL PERSONALE ADDETTO ALLA SICUREZZA DELLA SALA**



SCHEDA INFORMATIVA EX SALA CONSILIARE

PIANO TERRA ALA VECCHIA SEDE MUNICIPALE
Piazza Indipendenza, 1 – FELETTO UMBERTO

AVVERTENZE GENERALI

All'interno della Sala è assolutamente **VIETATO**:

- fumare
- usare fiamme libere
- consumare cibi e bevande
- usare attrezzature di proprietà del Comune se non preventivamente autorizzati
- usare qualsiasi tipo di apparecchiatura elettrica non marchiata CE o comunque funzionante con tensioni superiori ai 220 Volt

LA CAPIENZA MASSIMA DELLA SALA E' DI:

25 PERSONE CON PORTA CHIUSA

55 PERSONE CON ENTRAMBE LE ANTE DELLA PORTA APERTE E BLOCCATE

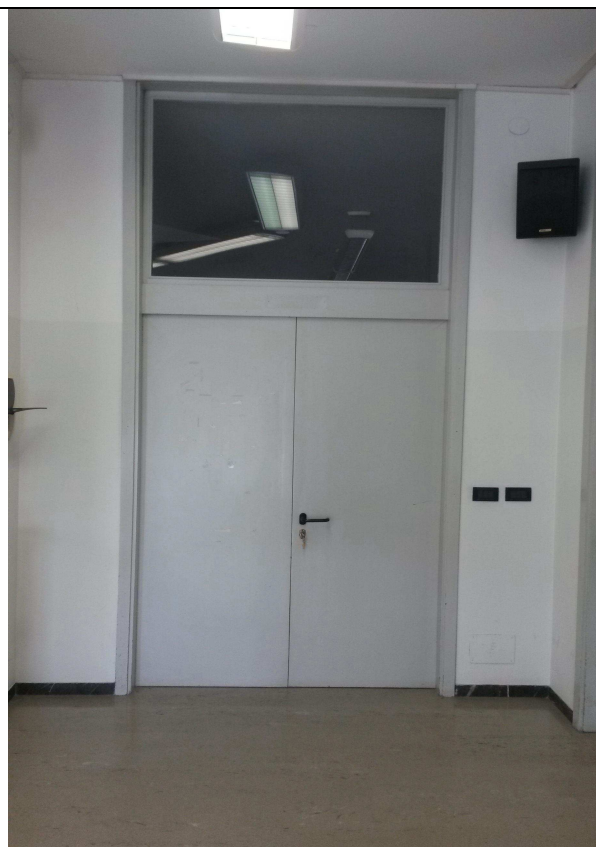

Porte Chiuse - Capienza 25 persone



Porte Aperte e Bloccate - Capienza 55 persone

QUADRO ELETTRICO GENERALE

Il quadro elettrico generale, composto da due pannelli (superiore ed inferiore), si trova all'esterno della sala, sulla parete alla sinistra della porta d'ingresso.

Gli interruttori dedicati alla sala sono inseriti nel pannello inferiore.

La **parte sinistra** comanda la forza motrice e l'elettricità della **sala**, tramite due interruttori generali ed un differenziale (salvavita).

La **parte destra** comanda la forza motrice e l'elettricità dell'**atrio**, tramite due interruttori generali ed un differenziale (salvavita).

L'unica operazione consentita è l'eventuale riarmo, tramite rialzamento verso l'alto, dell'interruttore differenziale, se scattato.

È VIETATA ogni altra operazione sul quadro elettrico.



ACCENSIONE LUCI INTERNE

Gli interruttori per l'accensione e lo spegnimento delle luci della sala, **sono** posti **all'esterno** della stessa, nella parte destra della spalletta della porta d'ingresso.

Al termine dell'uso della sala, si raccomanda di verificare sempre lo spegnimento di tutte le luci prima di chiudere a chiave la porta.



ACCENSIONE CLIMATIZZATORI A POMPA DI CALORE

All'interno della sala sono presenti due climatizzatori a pompa di calore, che possono essere usati sia per il raffrescamento, sia per riscaldamento della sala.

L'accensione si effettua con l'unico telecomando presente in sala, puntando lo stesso verso ognuno dei due climatizzatori, mantenendosi ad una distanza non superiore ai 2 metri.

L'accensione viene assicurata dal doppio segnale acustico, dall'accensione della luce verde e dall'apertura della griglia di ventilazione poste sul pannello dello split.

Per lo spegnimento ripetere la stessa operazione con il telecomando, accertandosi che sia la luce verde, sia le griglie presenti sul pannello, risultino chiuse.

Al termine dell'uso della sala, si raccomanda di verificare sempre lo spegnimento dei climatizzatori a pompa di calore, se utilizzati, prima di chiudere a chiave la porta.



ESTINTORI

Nella sala è presente un estintore a polvere da kg. 6, appeso alla parete nord ovest, alla sinistra della porta d'ingresso. E' corredato da cartello indicatore.

Il registro dei controlli antincendio degli estintori è depositato presso gli uffici comunali.



SI RICORDA CHE ALL'INTERNO DELLA SALA SONO **AUTORIZZATE** SOLO ED ESCLUSIVAMENTE:

- **RIUNIONI**
- **CONFERENZE DI PRESENTAZIONE O STAMPA**
- **MOSTRE OD ESPOSIZIONI A CARATTERE ARTISTICO**
- **ATTIVITA' COMUNALI DI NATURA PRETTAMENTE DI UFFICIO O SPORTELLO, CON APERTURA AL PUBBLICO.**

LA SALA PUO' ESSERE UTILIZZATA, PREVIA AUTORIZZAZIONE DA PARTE DEGLI UFFICI COMUNALI COMPETENTI, PER **OPERAZIONI DI VOTO** O COME **SEDE DI SEGGIO ELETTORALE**.

E' PERTANTO VIETATO LO SVOLGIMENTO DI QUALSIASI ALTRO TIPO DI ATTIVITA' O MANIFESTAZIONE ALL'INTERNO DELLA SALA



SONO **VIETATE OPERAZIONI, USI E MANOVRE DIVERSE** DA QUELLE RIPORTATE NEL PRESENTE DOCUMENTO



SI RICORDA CHE **L'ACCESSO ALLA SALA** DA PARTE DEL PUBBLICO SARÀ **POSSIBILE SOLO SU ESPLICITA AUTORIZZAZIONE DEL PERSONALE ADDETTO ALLA SICUREZZA DELLA SALA**



SCHEDA INFORMATIVA SALA "EGIDIO FERUGLIO"

AVVERTENZE GENERALI

All'interno della Sala è assolutamente vietato:

- **fumare**
- **usare fiamme libere**
- **consumare cibi e bevande**
- **utilizzare i computer posti sul tavolo regia**
- **usare attrezzature di proprietà del comune (scale, ecc...)**

LA CAPIENZA DELLA SALA E' MASSIMO DI 99 PERSONE



Pulsante allarme antincendio
posizionato sulla sinistra
all'entrata della sala



Quadro elettrico posizionato vicino
al tavolo regia



Impianto microfonico, diffusione audio e di rete LAN posizionato vicino al tavolo regia

Procedura di accensione impianto microfonico per eventi generici:

1. Attivare il pulsante di accensione dell'impianto

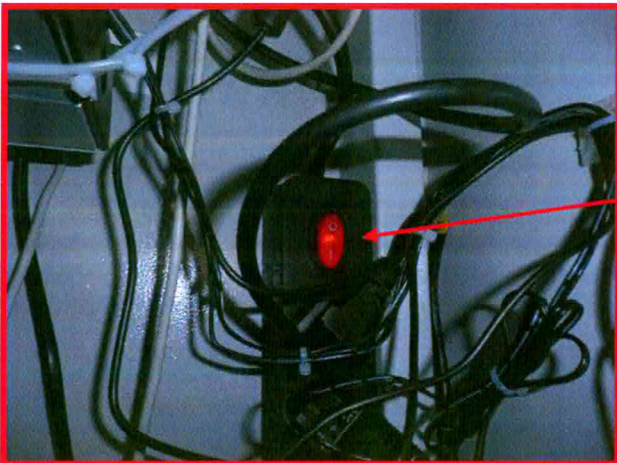

Pulsante di accensione dell'impianto microfonico e diffusione audio

Procedura di accensione impianto microfonico per eventi generici:

- 2. Accendere l'apparecchio con adesivo nr.1 e attendere 5 secondi
- 3. Accendere l'apparecchio con adesivo nr.2 e attendere 5 secondi
4. Accendere l'apparecchio con adesivo nr.3 e attendere 5 secondi
5. Accendere l'apparecchio con adesivo nr.4
6. L'impianto è pronto, verificare il regolare funzionamento dei microfoni.

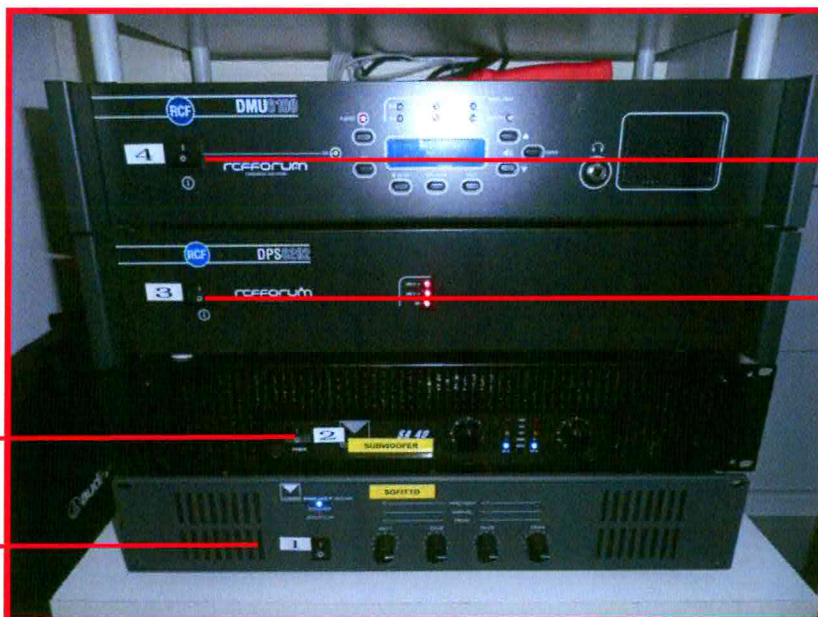

Procedura di spegnimento impianto microfonico per eventi generici:

1. Spegnere l'apparecchio con l'adesivo nr.4
2. Spegnere l'apparecchio con l'adesivo nr.3
3. Spegnere l'apparecchio con l'adesivo nr.2
4. Spegnere l'adesivo con l'apparecchio nr.1

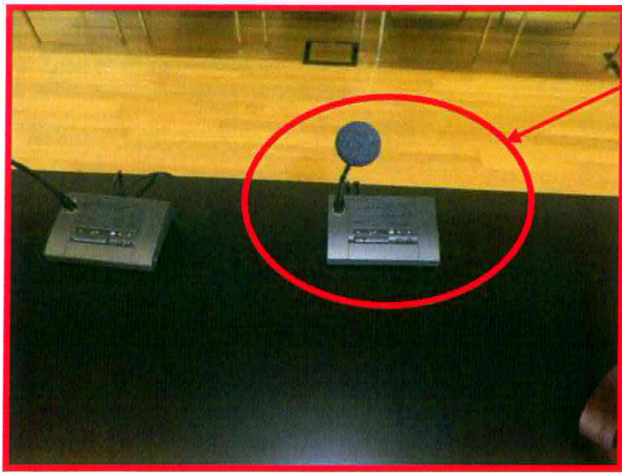

Per utilizzare il microfono

Agire sul pulsante



Acceso

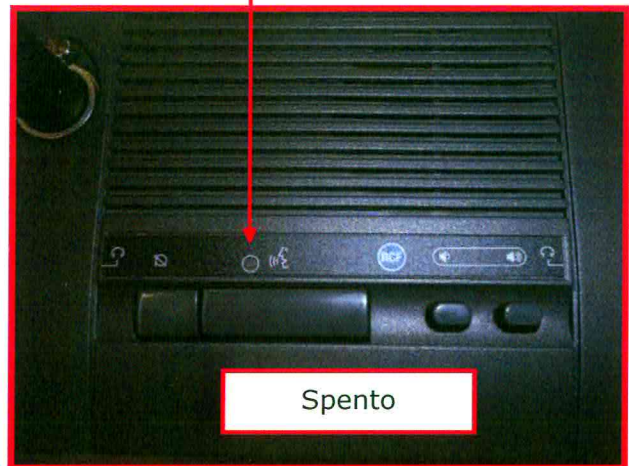

Spento

Comando remoto di gestione dell'audio posizionato sul tavolo regia

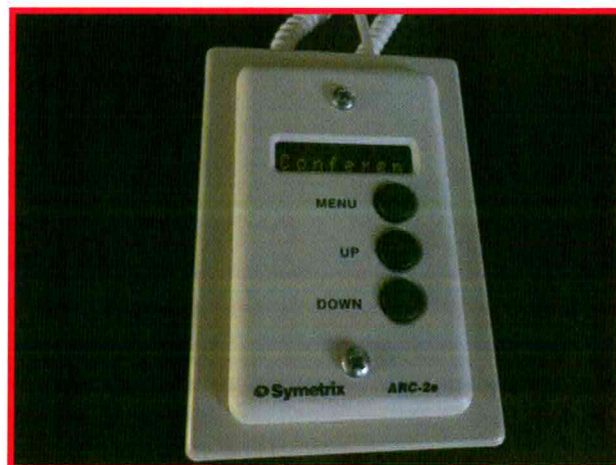

Agire sul comando **"MENU"**

- a) Modalità sala: consiglio comunale/conferenza
- b) Volume della conferenza
- c) Volume linea (attualmente non in uso)

Comandi posti sul tavolo regia: finestre e luci

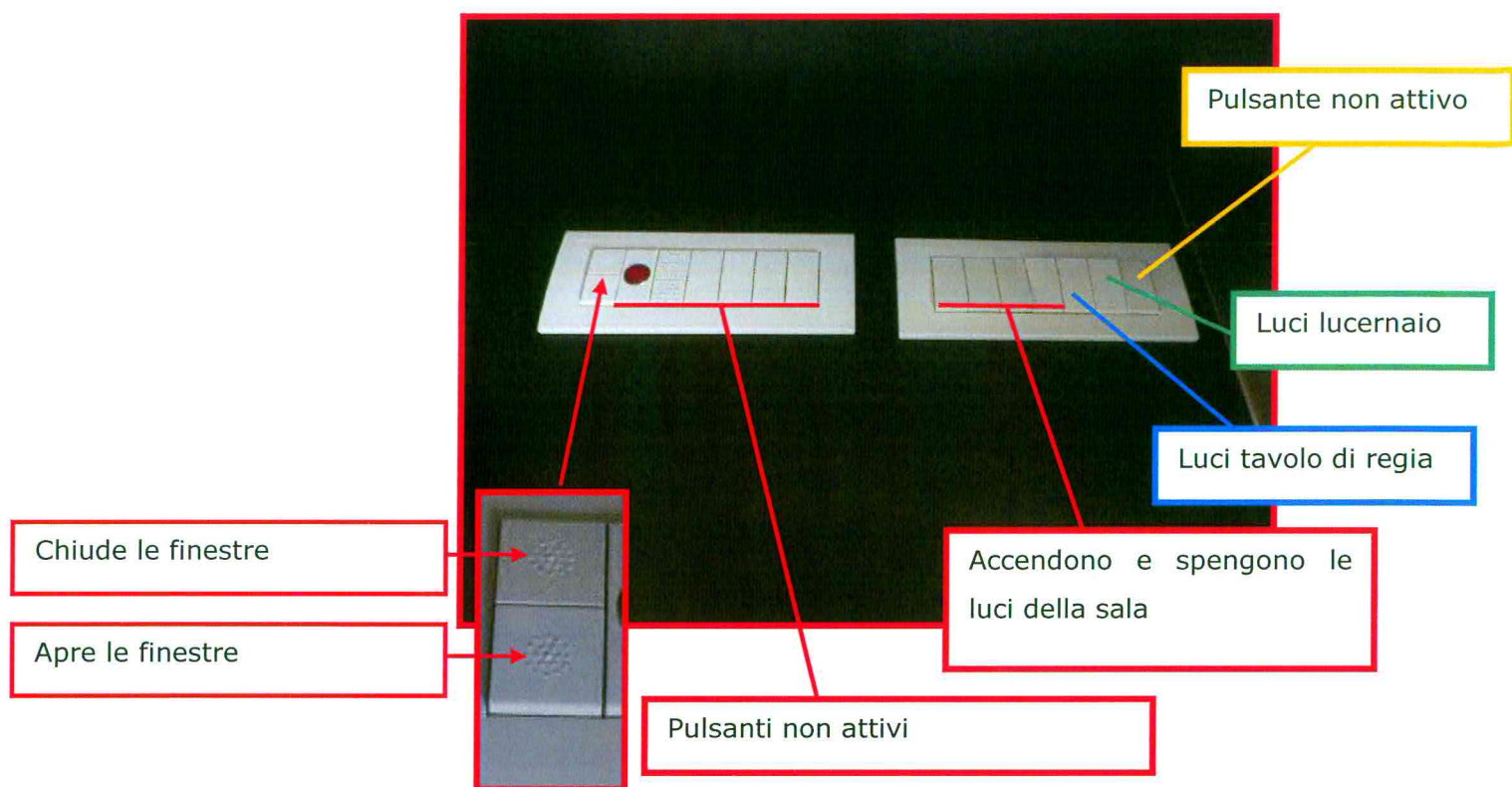

Il tavolo regia



L'uscita di emergenza



PER MANTENERE L'USCITA DI EMERGENZA APERTA AGIRE NEL SEGUENTE MODO:

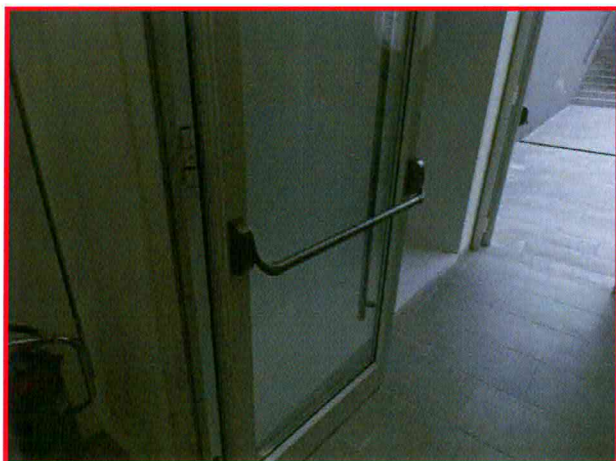

Aprire l'uscita di emergenza



Agire sulla maniglia con il cacciavite che si trova nel quadro dell'impianto microfonico





Spostare il fermo verso sinistra

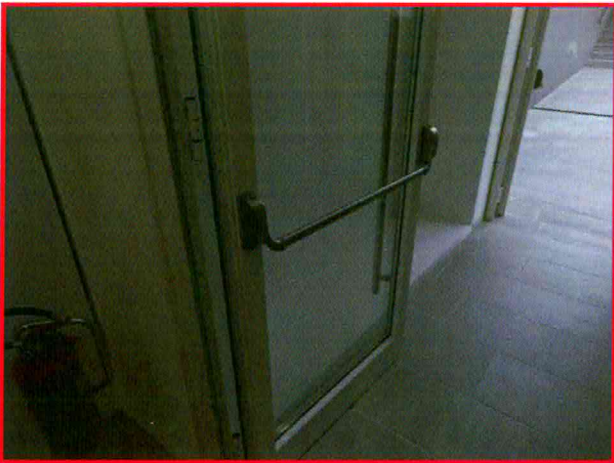

Porta bloccata



Spostando il fermo verso destra si ripristina la condizione iniziale

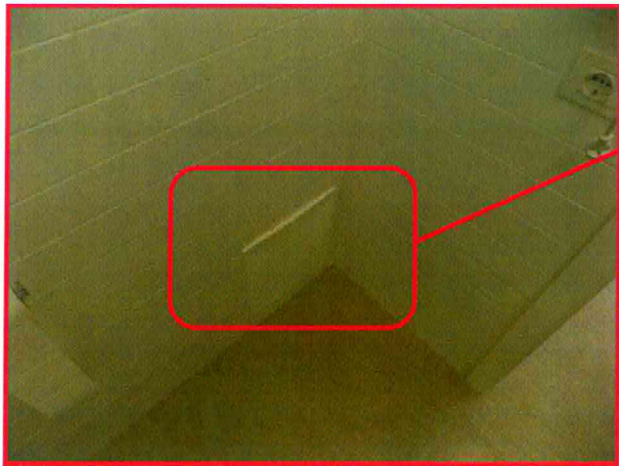

La saracinesca per la chiusura dell'acqua è posta nel locale servizi, per aprire il coperchio adoperare il cacciavite posto nel quadro microfonico



IMPIANTO DI RISCALDAMENTO E RAFFRESCAMENTO



ESTINTORI

Nella sala sono presenti n.3 Estintori

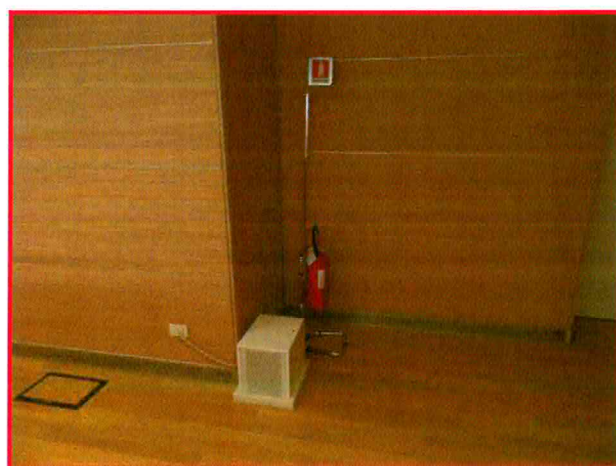

**SONO VIETATE OPERAZIONI E MANOVRE DIVERSE DA QUELLE
RIPORTATE NEL PRESENTE DOCUMENTO!**



**SI RICORDA CHE L'ACCESSO ALLA SALA DA PARTE DEL PUBBLICO
SARA' POSSIBILE SOLO SU ESPLICITA AUTORIZZAZIONE DEL
PERSONALE ADDETTO ALLA SICUREZZA DELLA SALA**

